

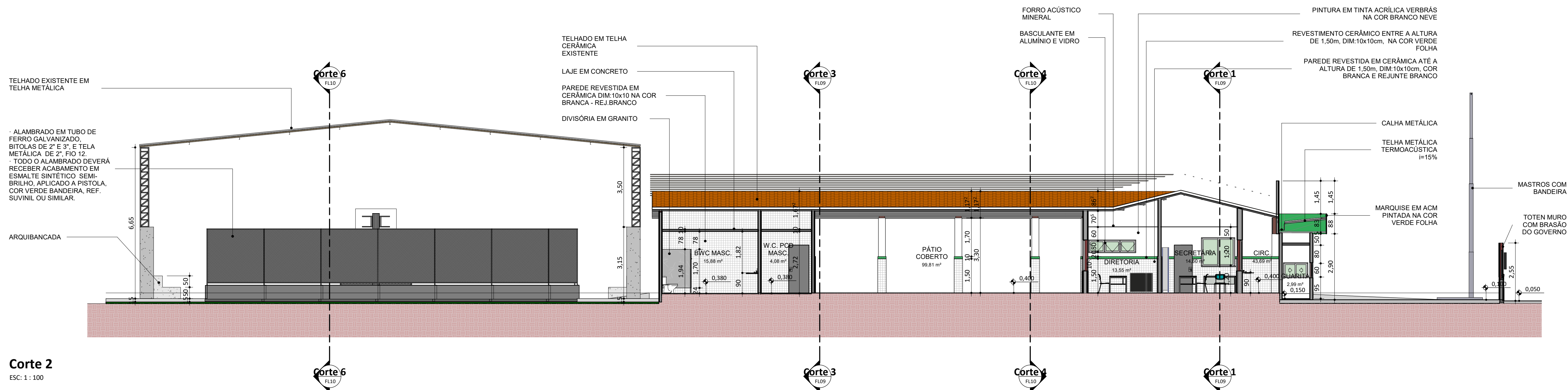

Corte 1

ESC. 1 : 100





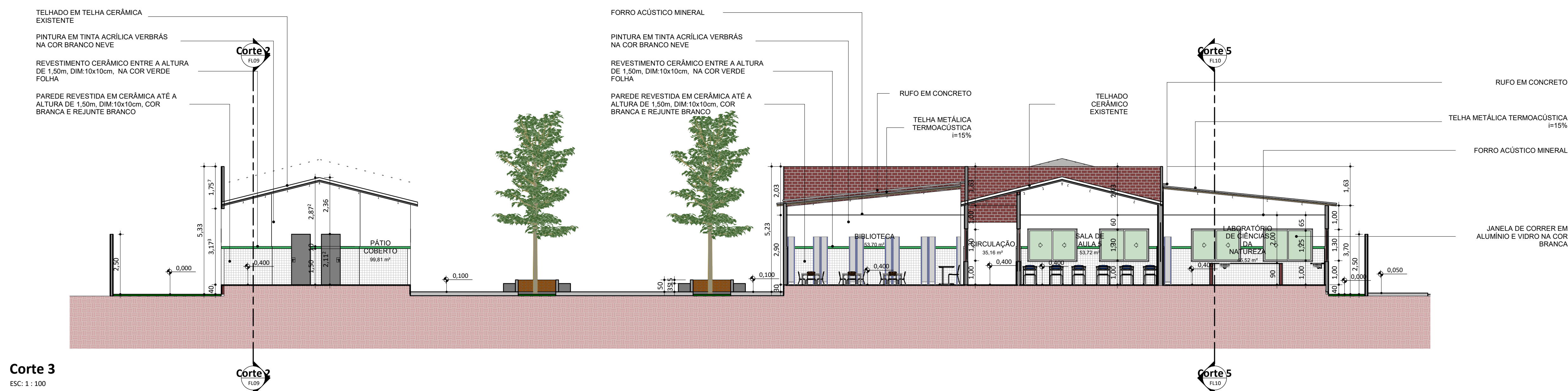

Corte 2

ESC. 1 : 100



Corte 3

ESC. 1 : 100

  	
PROJETO: UNIDADE ESCOLAR COSTA E SILVA	
PROJETO TIPO: PROJETO DE INFRAESTRUTURA EDUCACIONAL	
PROPRIETÁRIO:	NOME DO PROPRIETÁRIO CPF.:
AUTOR DO PROJETO:	ARQUITETO / ENGENHEIRO CAU / CREA
RESPONSÁVEL TÉCNICO:	ARQUITETO / ENGENHEIRO CAU / CREA
APROVAÇÕES:	 Jorge Lima Arquiteto e Urbanista CAU 14.880.11
OBSERVAÇÕES:	
COORDENAÇÃO:	FADEX - Fundação Cultural e de Fomento à Pesquisa, Ensino, Extensão e Inovação
RESPONSÁVEL TÉCNICO:	Jorge Lima
PROPRIETÁRIO:	FADEX
ENDEREÇO:	AVENIDA PETRONIO PORTELA, 680 ESCALVADO, 64400-000 Amarante - PI.
BIM MANAGER:	Jorge Lima
REVISÃO:	
DATA:	06/20/21
ESCALA:	1 : 100
FORMATO:	A1 (841 x 594)
CONTEÚDO:	UNIDADE ESCOLAR COSTA E SILVA